le fil 123

Le Flash d'information municipale du Loroux-Bottereau

Du 11 septembre au 24 septembre 2020

www.loroux-bottereau.fr

Agenda

Vendredi 11 septembre à 18h30
Démonstration d'art floral japonais
Espace des Moulins, Le Loroux-Bottereau

Samedi 12 septembre de 9h à 18h
Braderie des commerçants et vide-greniers
Centre-Ville, Le Loroux-Bottereau

Samedi 19 et dimanche 20 septembre
Journées Européennes du Patrimoine
Eglise St Jean-Baptiste et ancien hôpital, Le Loroux-Bottereau

Dimanche 20 septembre de 10h à 19h
Journée créative art & bien-être

Samedi 26 septembre de 10h à 12h
Opération nettoyage
Kiosque, place de l'église,
Le Loroux-Bottereau

Du 2 au 4 octobre
Muscadétours

INFO FLASH COVID-19 :

Extension du port obligatoire du masque sur les marchés, vide-greniers, brocantes de toutes les communes de Loire-Atlantique

Les récents indicateurs de Santé Publique France montrent une dégradation de la situation sanitaire du département de la Loire-Atlantique avec une circulation plus active du COVID-19. Pour lutter contre la propagation du virus, un arrêté préfectoral impose le port du masque sur toutes les communes de la Loire-Atlantique à l'occasion des marchés, brocantes et vides-greniers.
Plus d'infos sur le site de la préfecture : Publications > Recueil des actes administratifs (RAA) en Loire-Atlantique > 2020 > Août

Infos municipales

La rentrée ! Cette rentrée scolaire s'est déroulée avec les contraintes sanitaires et vigilances nécessaires à sa bonne tenue. Nous vous remercions d'y avoir apporté votre contribution à travers le port du masque. Restons sur nos gardes !
La rentrée fut également l'occasion du forum des associations samedi 5 septembre. Une réussite avec plus de 750 visiteurs ! Remercions les bénévoles, les associations et les équipes municipales pour le temps consacré à un événement majeur pour notre commune et territoire. Beau mois de septembre à vous.

Emmanuel Rivery

Braderie des commerçants

Samedi 12 septembre de 9h à 18h, vos commerçants vous attendent dans le centre-ville pour une braderie de rentrée et de nombreuses surprises. Poussez les portes de vos commerces, chaque boutique partenaire organise une tombola !
Et cette année, un **vide-greniers** organisé par l'UCAL permettra de chiner de la place Rosmadec jusqu'à la place de l'église. Des emplacements sont encore réservables en envoyant un email à ucal.loroux-bottereau@gmail.com.
Attention, pour l'occasion, les rues de l'hyper-centre seront piétonnisées tout au long de la journée (Place Rosmadec, rue Guillaume Botterel et une partie de la rue du Colonel Boutin). Port du masque obligatoire.

Journées du Patrimoine

Samedi 19 et dimanche 20 septembre

De 14h à 18h, visitez l'emblématique **clocher de l'église** St Jean-Baptiste. Visite sur inscription auprès du service animations au 02 51 71 91 07 ou par mail à animations@loroux-bottereau.fr

De 14h30 à 18h30, participez à une **visite artistique inédite sur le site de l'ancien Hôpital** du Loroux-Bottereau (visite libre par groupes de 15 personnes). Animations : création d'une chambre avec ambiance sonore, visite de la chapelle avec photos et ambiance sonore, déambulation dans le parc avec animation.
Port du masque et désinfection des mains obligatoires.

Espace Jeunesse

137 rue d'Anjou, Le Loroux-Bottereau
Tél: 02 51 71 90 15

Pour mieux s'adapter aux besoins des jeunes, l'Espace Jeunesse recentre ses objectifs avec des propositions dédiées à l'accompagnement scolaire et professionnel.

- **14/25 ans : atelier sur les projets d'avenir** (recherche de stage/job, réalisation de CV, bourse au permis…) tous les mardis et jeudis de 17h30 à 19h et les samedis de 14h à 16h.

- **Collégiens : aide aux devoirs** tous les mardis, jeudis et vendredis de 15h45 à 17h30.

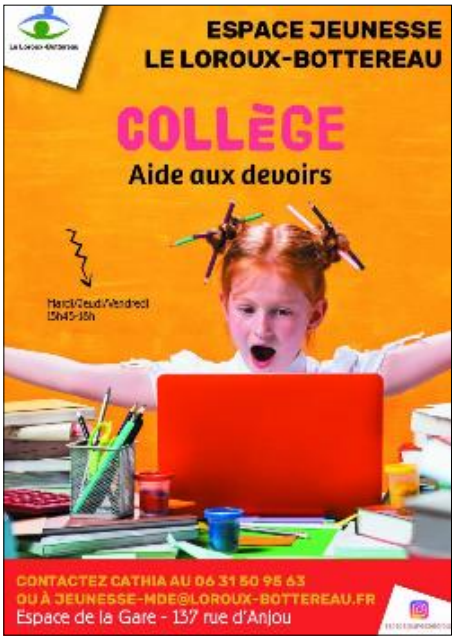

- **Permanence du net sur Instagram et Facebook** pour échanger.

Les mercredis sont désormais dédiés à l'organisation de sorties et les périodes de vacances scolaires à des stages thématiques (sport, art, culture).

Médiathèque municipale Les Quatre Vents

www.mediatheque-loroux-bottereau.fr

Retour des ateliers numériques.
Des ateliers collectifs sont proposés les vendredis de 13h30 à 15h30, **du 11 septembre au 25 septembre,** pour vous familiariser avec les outils numériques (smartphones, tablettes, ordinateurs). Sur inscription.

Accompagnement individuel pour vos démarches en ligne.
Vous avez des démarches à faire sur internet mais n'êtes pas à l'aise avec le numérique ? Prenez rendez-vous avec Pierre-Yves qui vous accompagnera dans vos démarches.

Les Histoires aux Quatre Vents reviennent :
Mercredi 23 septembre, mercredi 14 octobre et mercredi 25 novembre de 16h à 17h. Sur inscription.

Réfection de la statue de Louis XVI

La statue de Louis XVI (copie de la place St Jean-Baptiste !) et son socle font actuellement l'objet d'une restauration pour une durée de 5 semaines. Ces travaux sont financés par l'Etat, le Département, le Souvenir Vendéen et la Commune.

Détonations sur le site de l'ancien hôpital

Jeudi 3 septembre, des détonations ont été entendues sur le site de l'ancien hôpital. Rassurez-vous, celles-ci sont en lien avec des exercices du GIGN ! Ce site est désormais un lieu d'exercices pour les pompiers, la gendarmerie locale et le GIGN (Groupe d'Interventions de la Gendarmerie Nationale) avec lesquelles des conventions ont été passées.

Informations générales

N'oubliez pas votre disque !

Fin de la période pédagogique.
Zone bleue = disque obligatoire. **A partir du mardi 15 septembre**, le défaut d'utilisation du disque ou le dépassement horaire entraînera une contravention de **35 €** (et non 135€ comme mentionné dans le dernier FIL). Le stationnement est limité à 1h30 sur les plages horaires suivantes : de 9h à 11h30 et de 14h à 18h (sauf dimanches et jours fériés).

Roulez tout doux !

A partir de mardi 15 septembre, les contrôles radars avec verbalisation reprennent et les radars pédagogiques seront remis en service. Adaptez votre vitesse ! Nous sommes tous concernés, tous responsables.

Ça se passe au Loroux

Opération nettoyage

Le Maître est l'enfant

L'association *Ça Bourgeonne !* vous invite à la projection du documentaire **Le Maître est l'enfant**, une année passée dans une classe de la plus ancienne école Montessori de France.
Informations sur la page Facebook Ça Bourgeonne.

Journée art & bien-être

Stéphanie Rubio, hypnothérapeute, énergéticienne organise avec l'association MiAshe **dimanche 20 septembre,** une journée festive et créative autour de l'art et du bien-être au 10-12 rue de la Liotterie au Loroux-Bottereau. Vous êtes intéressés ? Contactez Stéphanie Rubio au 07 61 14 03 03 ou l'association MiAshe au 06 58 39 68 44.

Association Pluri'L

contact@asso-Pluri-L.fr
Tél : 09 73 28 87 34

Le Labo est aménagé pour accueillir petits et grands dans une ambiance conviviale. Venez nous rencontrer et découvrir l'ensemble de nos activités.

Nouveauté 2020 :

Le Café des parents est un lieu de rencontres entre parents, favorisant les échanges et les partages d'expériences, un vendredi et un samedi par mois de 9h30 à 11h30. Gratuit sur inscription.

Association Mandalaïame

Nouveau au Loroux-Bottereau !

Ateliers de créations de mandalas pour adultes avec Céline tous les mardis de 19h30 à 21h à la Tannerie.

Des ateliers ponctuels pour enfants seront mis en place une fois par mois et pendant les vacances scolaires.

Contact : 07 49 19 81 83 et page Facebook Mandalaïame.

Art floral japonais

ikebanaloiregoulaine@orange.fr

L'association Loire Goulaine Ikébana Ohara vous propose une démonstration gratuite par les professeurs d'art floral japonais Ikébana Ohara **vendredi 11 septembre 2020,** à 18h30 au 3 rue des moulins au Loroux-Bottereau.

Pour les débutants, les cours auront lieu une fois par mois, le vendredi soir de 18h30 à 20h30, d'octobre à juin.

Club Ener-Ji du Loroux

Planning des cours :

- Qi Gong le mardi de 10h à 11h30, salle des Tanneurs et le jeudi de 19h à 20h30, Espace de la Gare.
- Taï Ji Quan le vendredi de 17h à 18h30 (forme courte) et le vendredi de 18h45 à 20h15 (forme longue), salle des Tanneurs.

Les pré-inscriptions se feront par mail à enerji.loroux@gmail.com et les inscriptions à l'issue des premiers cours. Tarif à l'année : 150€.

Autour du Loroux

Les Muscadétours

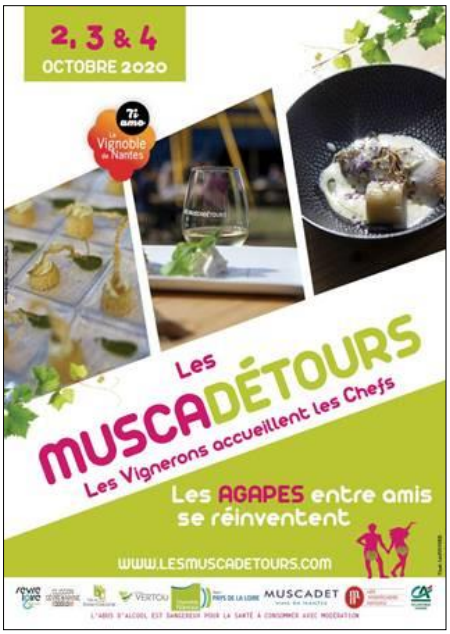

Les Muscadétours vous donnent rendez-vous **du vendredi 2 octobre au dimanche 4 octobre 2020** avec *Les Agapes entre amis* totalement revisitées.

Forme & Bien-Être

Les portes ouvertes pour la Zumba et le Pilates sont organisées tout le mois de septembre à La Chapelle-Basse-Mer, Divatte-sur-Loire. Les inscriptions ont lieu **jusqu'au mercredi 30 septembre 2020.**

Envoyez votre dossier d'inscription complet par courrier à Valérie Provost, 23 route de la Chapelle Basse Mer, Le Loroux-Bottereau.

Contact : 06 89 22 06 25

Trail de la Remaudière

La Rem Run Expérience vous donne rendez-vous **dimanche 18 octobre 2020** pour le trail et d'autres activités. Renseignements sur www.rrx.fr

Ecole de Musique Loire Divatte

www.ecoledemusiqueloiredivatte.fr

L'école de Musique Intercommunale Loire Divatte propose un vaste choix d' instruments, et d'ateliers. Les cours ont lieu sur deux pôles d'enseignement (Loire Divatte à la Chapelle Basse Mer et Fortissimo sur les communes du Pallet, La Chapelle Heulin et Mouzillon).

Boc'Asso

L'Assemblée Générale de l'association Boc'Asso aura lieu **vendredi 11 septembre à 18h30**, sur le site de la Tannerie au Loroux-Bottereau (à côté du préau). C'est le moment pour les nouveaux groupes de rejoindre la fédération.

Danse Divatte

Vous pouvez encore vous inscrire aux cours suivants :

- Cours de **danses de couple** le lundi à 21 h.
- Cours de **danses chorégraphiées** le mercredi à 18h15 et le jeudi à 14h. Salle de la Chapelaine à Divatte sur Loire. Premier cours gratuit.
  Contact : 06 67 71 54 73.

L'outil en main

Initiation aux métiers manuels des jeunes. Vous souhaitez être bénévole et vous avez pratiqué l'un des métiers suivants : art floral, boulangerie-pâtisserie, coiffure, tricot, maçonnerie, carrelage, mécanique, menuiserie, métallerie, serrurerie, peinture, plomberie, verrier d'art ? Vous avez du temps libre le mercredi et souhaitez transmettre votre savoir aux jeunes de 10 à 14 ans ? Rejoignez-nous dans nos ateliers. Port du masque obligatoire. Tél : 06 31 99 47 27 / 06 58 70 56 50

Les Journées du Patrimoine en Vignoble Nantais

Du vendredi 18 septembre au dimanche 20 septembre 2020, plusieurs activités et visites seront proposées. Le service patrimoine du Syndicat Mixte réalisera deux visites guidées : laissez-vous conter Portillon, un village en bords de Sèvre à Vertou et une visite de la chapelle Saint-Barthélemy à Saint-Julien-de-Concelles. Le Musée du Vignoble Nantais sera ouvert. Les nouvelles réserves du Musée du Vignoble Nantais à Maisdon-sur-Sèvre seront ouvertes au public. Renseignements sur www.vignoble-nantais.eu

Rendez-vous de l'emploi

La Communauté de Communes Sèvre & Loire propose les rendez-vous de l'emploi. Reconversion, coaching, conférences, conseils. Programme sur : lentrainante.ccsevreloire.fr.
Contact : 02 51 71 92 13

Avis des professionnels

La Lunetterie by Agathe

Votre nouvel opticien vous accueille dans son magasin au 6 rue du Bois Ferry au Loroux-Bottereau.
Le magasin est ouvert du mardi au vendredi de 9h30 à 12h30 et de 14h à 19h ainsi que le samedi de 9h30 à 12h30 et de 14h à 18h.
Renseignements : 02 40 06 25 06 ou à contact@lalunetterie.pro

Ramonbreizh

L'entreprise de ramonage Ramonbreizh, 3 rue Hector Berlioz, au Loroux-Bottereau, propose une intervention personnalisée sur rendez-vous.
Les prestations sont réalisées dans le respect des gestes barrières et des mesures d'hygiène.
Renseignements : 06 26 33 49 73 ou à contact@ramobreizh.fr

Le marché du Loroux

Gaël Serrano, spécialiste en cuisine espagnole, propose désormais ses paëllas et tapas sur votre marché du jeudi après-midi.

Au Ciné-Loroux

VOIR LE JOUR
VEND 11 SEPT 20H30

L'AVENTURE DES MARGUERITE
SAM 12 SEPT 20H30
DIM 13 SEPT 15H

MADRE
DIM 13 SEPT 20H30 (VO)
LUN 14 SEPT 20H30 (VO)

BELLE FILLE
MER 16 SEPT 20H30
SAM 19 SEPT 20H30
DIM 20 SEPT 15H

PETIT PAYS
VEN 18 SEPT 20H30
DIM 20 SEPT 20H30
LUN 21 SEPT 20H30

Infos pratiques

Hôtel de Ville - Le Loroux-Bottereau
14 place Rosmadec - B.P. 20
44430 Le Loroux-Bottereau
Tél. : 02 51 71 91 00
E-mail : contact@loroux-bottereau.fr
Site : www.loroux-bottereau.fr

Horaires d'ouverture :
Lundi-vendredi : 9 h - 12 h/13 h 30 - 17 h
Samedi : 9 h 30 - 12 h (état-civil uniquement).

Prochain Fil

Du 25 septembre au 8 octobre 2020

Dépôt des articles avant le **lundi 21 septembre à 12h.**

Vous pouvez envoyer vos articles à lefil@loroux-bottereau.fr

Directeur de la publication : Emmanuel RIVERY, Maire
Mise en page : Séverine COLLIN
Impression : Mairie du Loroux-Bottereau
Tirage : 1000 exemplaires.