Le FIL

LE FLASH D'INFORMATIONS
MUNICIPALES DU LOROUX-BOTTEREAU

N° 154 du 7 janvier au 20 janvier 2022

www.loroux-bottereau.fr

INFOS MUNICIPALES

Emmanuel RIVERY
Maire

Chères Lorousaines, Chers Lorousains,

Je vous souhaite, au nom de toute l'équipe municipale, nos meilleurs vœux pour cette année 2022. Qu'elle soit riche de partage, de bonheurs et de projets. Qu'elle soit l'année qui marquera enfin la fin de la crise sanitaire. Malheureusement et comme les autres communes de notre territoire, la cérémonie des voeux prévue fin janvier a du être annulée. Je m'adresserai donc à vous dans une vidéo qui sera diffusée autour du 20 janvier sur le site Internet de la Ville et ses réseaux sociaux.

Notre action a été marquée en 2021 par la transformation du socle de notre organisation : une gouvernance partagée, des études préparatoires pour les requalifications urbaines à venir (Petites Villes de Demain), un audit financier et Ressources Humaines, une charte de l'aménagement et la rencontre de nombreux acteurs locaux. Nous avons posé les jalons d'un cap politique nouveau qui repose sur la responsabilité sociale et environnementale.

En 2022, nous allons continuer a œuvrer pour le bien-vivre ensemble au Loroux aujourd'hui et demain. Le programme du nouveau quartier du site de l'ancien hôpital va se construire, avec vous, un grand festival artistique se tiendra cet été au Loroux et au sein de toute la Communauté de Communes Sèvre & Loire. Une année riche en perspective !

Au plaisir de vous rencontrer et d'ici-là, restons vigilants et continuons à respecter les gestes barrières. Merveilleuse année à vous !

AGENDA

Rencontres d'informations
Élus-référents-habitants
- **Samedi 8 janvier à 10h30**

Village du Maillon, Le Loroux-Bottereau
- **Samedi 15 janvier à 10h30**

Espace de la Gare, salle Jeunesse
Rue d'Anjou, Le Loroux-Bottereau

Collecte de sang
Mardi 25 janvier de 15h30 à 19h30
Palais des Congrès, Le Loroux-Bottereau

Portes ouvertes
Ecole Ste Anne St Jean-Baptiste
Samedi 29 janvier de 9h à 12h30
14 rue de la Liotterie, Le Loroux-Bottereau

Vacances de février 8/13 ans
Du lundi 14 au vendredi 18 février
Thème danse et musique de films

Nouveaux horaires du service Cartes Nationales d'Identité / Passeports :
Lundi-mercredi-jeudi-vendredi de 9h15 à 11h40 et de 13h40 à 16h30
Mardi de 9h15 à 11h40 et de 14h40 à 17h40
Samedi de 9h45 à 11h50

RENCONTRE D'INFORMATION ÉLUS-RÉFÉRENTS-HABITANTS

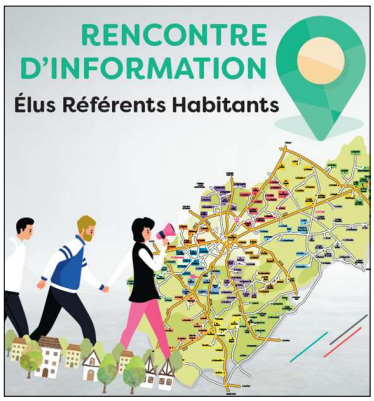

Samedi 8 janvier 2022, RDV au village du Maillon à 10h30. Villages concernés : La Cour du Chêne, La Basouinière, La Gauvelière, La Berthaudière, La Mouchetière, Les Cantreaux, Le Maillon, Le Bois Chapelet.

Samedi 15 janvier 2022, RDV à l'Espace de la Gare, salle Jeunesse, rue d'Anjou au Loroux-Bottereau à 10h30.

Villages concernés (secteur 7) :
La Dixmerie, Le Doueron, La Haute Landelle, La Landelle, Richebourg, La Blutterie + quartier centre-ville (route de Nantes, rue de la Gaudine, rue des Colibris, rue du Bois Ciron et autres rues annexes).

INFORMATION CORONAVIRUS

Le Premier Ministre Jean Castex a annoncé une adaptation des mesures sanitaires en vigueur. De nouvelles règles sur l'isolement en cas d'infection ou de cas contact ont été précisées.

Vaccination : le délai de la dose de rappel est ramené à 3 mois après la dernière injection ou la dernière infection au Covid-19. Le rappel vaccinal est ouvert à toutes les personnes de 18 ans et plus. La vaccination est ouverte à tous les enfants de 5 à 11 ans.

Retrouvez les mesures en vigueur dans votre département en consultant régulièrement le site de la Préfecture.

DISPOSITIF VAGUES DE FROID ACTIVÉ

Le département met en œuvre un dispositif vagues de froid pour vous sensibliser sur les conséquences sanitaires des épisodes de froid : risques directs liés à la baisse des températures et risques indirects tels que les intoxications au monoxyde de carbone. Informations sur le site du ministère de la santé et des solidarités : https// solidarites-santé.gouv.fr

NOUVEAUX CONTACTS DE LA POLICE MUNICIPALE

Le service de la Police Municipale a de nouveaux contacts mails. Merci d'envoyer vos messages à policemunicipale@loroux-bottereau.fr pour l'agent de police municipale et asvp@loroux-bottereau.fr pour l'agent de surveillance de la voie publique.

DEMANDES D'AUTORISATION D'URBANISME EN LIGNE

Avec le guichet d'urbanisme, vous pouvez déposer vos demandes d'autorisation d'urbanisme en ligne tels que Certificats d'Urbanisme d'information (CUa) et opérationnel (CUb), Déclaration Préalable (DP, Permis de Construire (PC), Permis d'Aménager (PA) et Permis de Démolir (PD).

Avantages : dépôt du dossier à tout moment, plus de papier à imprimer, suivi en temps réel de la demande, archivage de l'ensemble des demandes déposées. Dépôt de dossier sur urbanisme.cc-sevreloire.fr/guichet-urbanisme

DÉCLARATION PRÉALABLE POUR CLÔTURE

La réalisation ou la modification d'une clôture et/ou des éléments la composant (portails, portillons, grilles, lisses, panneaux) est désormais soumise au dépôt préalable d'une déclaration préalable Cerfa 13703*07 à déposer en mairie en deux exemplaires minimum. Cette mesure est déjà applicable dans la plupart des communes de la Communauté de Communes Sèvre & Loire et il était souhaitable d'harmoniser les pratiques. La clôture, aussi anodine qu'elle puisse paraître, constitue un élément fort de l'ambiance de nos rues et quartiers et peut parfois être source de conflit et de mise en danger envers les usagers de la voie et/ou des accès.

COMPTAGE DES OISEAUX DES JARDINS

L'association Bretagne Vivante organise pour la 10ème année en Loire-Atlantique l'opération *Comptage des oiseaux des jardins* **samedi 29 et dimanche 30 janvier**.

Renseignements : 02 40 50 13 44 ou vie.associative.bvnantes@gmail.com

AU LOROUX

COLLECTE DE SANG

Mardi 25 janvier de 15h30 à 19h30 au Palais des Congrès.

Les inscriptions se font sur le site de l'Etabissement Français du Sang (EFS).

FERMETURE DE LA PISCINE DIVAQUATIC

La Piscine Divaquatic est fermée pour cause de travaux. La phase de construction du bâti est lancée.

CONCERT À L'ÉGLISE ST JEAN-BAPTISTE

L'association *La Querelle des Bouffons* organise un concert **dimanche 16 janvier** à 16h à l'église St Jean-Baptiste au Loroux-Bottereau. Renseignements : www.laquerelledesbouffons.com

ECOLE STE ANNE ST JEAN BAPSTISTE

La porte ouverte se déroulera **samedi 29 janvier** de 9h à 12h30. Venez découvrir l'école Ste Anne St Jean-Baptiste avec un Escape Game sous réserve des mesures sanitaires. Le directeur de l'école vous accueillera pour répondre à vos questions, aux côtés de l'équipe pédagogique et des associations de parents d'élèves. Renseignements : 02 40 03 75 87.

THÉÂTRE COMIC'O LOROUX

En février 2022, 9 représentations de la pièce *Salle d'attente*, de Franck Didier, sont prévues au Palais des Congrès. Rendez-vous les **vendredis et samedis 5, 11,12, 18 et 19 février 2022 à 20h30 et les dimanches 6,13, et 20 février à 15h, ainsi que le mardi 15 février à 20h30.** 1ère partie : troupe jeunes (mille ans de théâtre à série blanche et humour noir).Tarifs : 7€ /adulte et 2,5€/enfant de 8 à 12 ans . Réservation conseillée au 06 71 06 01 70 ou 02 40 03 73 57 ou sur www.theatrecomicoloroux.fr Pass sanitaire obligatoire.

ASSOCIATION PLURI'L

7 rue de la Loire, Le Loroux-Bottereau
09 73 28 87 34
contact@asso-Pluri-L.fr

Nouvelles ouvertures au Café le mardi de 14h à 16h, le mercredi de 10h à 18h et le vendredi de 9h à 20h.

Animations :

- Pâte à modeler maison **mercredi 12 janvier.**
- Laine (bracelet, pompon et tricot) **mercredi 19 janvier.**
- Peinture Sur Galet **mercredi 26 janvier**.

- Soirée jeux **vendredi 21 janvier et vendredi 4 février**.
- Café Diy **jeudi 27 janvier**. Couture **samedis 15 et 29 janvier.**
- Causeries parentales **samedi 22 janvier**.
- Atelier cuisine **samedi 5 février**.

La recyclerie du Labo

- Marmite norvégienne **samedi 8 janvier.**
- Four Solaire **samedi 22 janvier**.
- Rocket Stove **mercredi 12 janvier.**
- Lampe **mercredi 26 janvier**. Sur réservation à Larecyclerie@asso-Pluri-L.fr

Réunion d'information sur L'habitat Participatif **samedi 15 janvier** de 16h à 18h. Sur inscription à habitatparticipatif.lb@gmail.com

Soirée Galette **vendredi 28 janvier** à 18h30 au Labo pour échanger ensemble sur le projet "lab'aux Merveilles" en partenariat avec le Centre socio-culturel Loire-Divatte Et Iki Iki.

Vacances d'hiver : stage de poterie, Lego, Stop Motion, recyclerie, cuisine. Programmation sur le site Internet ou sur place.

RENCONTRE BADMINTON

Complexe du Zéphir, Le Loroux-Bottereau
contact@asbl44.fr

LES RESTOS DU CŒUR

70 rue de la Fidèle, Le Loroux-Bottereau

En ce début d'année, les Restos du Cœur du Loroux-Bottereau vous adressent leurs meilleurs vœux pour 2022.

AUTOUR DU LOROUX

PORTES OUVERTES AU LYCÉE BRIACÉ

Le lycée Général et Technologique, le collège (4/3ème) et le lycée Professionnel Briacé vous accueillent **samedi 29 janvier** de 9h à 17h sur rendez-vous. Contact : 02 40 06 43 33. Inscription sur www.briace.org

CENTRE SOCIOCULTUREL LOIRE-DIVATTE

2 rue Félix Praud, St Julien de Concelles
accueil@csc-loiredivatte.asso.fr
02 40 36 87 76

Le grand huit des années collège :
samedi 8 janvier, de 10h à 12h, au CSC Loire-Divatte. C'est le moment de prendre un temps pour se retrouver entre ados et parents et d'échanger, de partager un moment de simplicité et de complicité. Gratuit, sur réservation au 06 46 25 50 97 ou gwenaelleledevic@divattesurloire.fr

Activités Seniors de 14h à 16h.

- **Vendredi 7 janvier,** galette, papotage et tricotage. Gratuit.
- **Vendredi 14 janvier,** atelier puzzle, papotage et tricotage .Gratuit.
- **Vendredi 21 janvier,** sortie au Muséum d'histoire naturelle. Visite commentée de l'exposition *Nature en regards*. Tarif : 4 €. Sur inscription.
- **Vendredi 28 janvier,** atelier vernis colle, papotage et tricotage. Gratuit.
- **Vendredi 4 février**, atelier jeux. Gratuit.

Atelier Slam pour les 15-25 ans .
Samedi 15 janvier de 10h à 13h au CSC Loire-Divatte. S'approprier autrement la langue en passant par l'écriture. Gratuit, sur inscription.

Information autour de la conduite et de la prévention des risques .
Mercredi 19 janvier à 14h30, salle des Convivialités à Divatte-sur-Loire. La gendarmerie du Loroux-Bottereau et le peloton motorisé de St Philbert-de-Grd-Lieu vous proposent un échange : la conduite, le code de la route, le délit de faiblesse, les vols. Gratuit.

Soirée jeux pour toute la famille.
Vendredi 21 janvier de 18h à 22h30, au CSC Loire-Divatte. Venez découvrir de nombreux jeux de sociétés pour tous les âges et tous les goûts ! Gratuit sur inscription au 02 40 36 87 76. Dans le cadre de l'animation Festi'Famille.

Atelier Parents-Enfants (2/6 ans) Splash histoire.
Dimanche 23 janvier de 10h à 10h45 ou de 11h à 11h45, au CSC Loire-Divatte. Maryse vous invite à illustrer l'histoire de Gruffalo. Gratuit sur inscription au 02 40 36 87 76.

Une mémoire en pleine forme avec Peps Eurêka.
Les mardis 1er, 8 et 15 février de 14h à 16h30. Programme de 10 séances avec des stratégies pour améliorer le fonctionnement de votre mémoire et des exercices pratiques. Gratuit sur inscription auprès de la MSA au 02 40 41 30 83.

L'OFFICE DE TOURISME DU VIGNOBLE NANTAIS

L'ensemble de l'équipe de l'Office de Tourisme du Vignoble de Nantes vous adresse ses meilleurs vœux pour cette nouvelle année.

ACCOMPAGNEMENT DES DEMANDEUSES D'EMPLOI ET DES ENTREPRISES

Objectif : accompagner les femmes et les entreprises pour répondre aux besoins de recrutement non satisfaits. Information **jeudi 13 janvier** de 9h30 à 11h. Sensibilisation **jeudis 20 et 27 janvier, 3 et 24 février, 3, 10 et 17 mars** de 9h30 à 12h30. Ces réunions ont lieu à Aigrefeuille sur Maine, Complexe des Richardières. Visites d'entreprises les après-midis de ces mêmes dates.

- Vous êtes une femme, en réflexion sur votre projet professionnel, contactez la Délégation Vignoble au 02 44 76 40 11 et le Pôle Emploi de Clisson au 02 40 05 05 64.
- Vous êtes une entreprise du Vignoble et rencontrez des difficultés de recrutement, engagez-vous dans le projet .

Contacts: celine.naud@manpower.fr
services@semes-44.fr
sophie.chaillou@pole-emploi.fr

PETITES ANNONCES

Vide garage-vide maison les 29 et 30 janvier 2022 de 10 à 17h au 91 route des Meuniers à St Julien de Concelles. Port du masque obligatoire.

Ménage et repassage
Recherche heures de menage sur le Loroux-Bottereau et les alentours.
Contact : 06 82 30 56 94.

AVIS DES PROFESSIONNELS

Les Fringués Malins

Dès mardi 11 janvier, venez découvrir leur étalage de blanc. Housses de couettes, draps, serviettes, couvertures à petits prix. Le magasin est ouvert le mardi, mercredi et vendredi de 15h à 18h et le samedi de 10h à 12h30 au 11 rue de Bretagne à St Julien de Concelles.

La Béniguette vous propose un dépôt vente de crêpes et de galettes, au 15 rue des Camélias, 44430 Le Landreau, le mercredi de 17h à 19h. N'hésitez pas à passer vos commandes par SMS au 06 28 25 29 21 le mardi avant 15h.

OFFRES D'EMPLOI

Aides à domicile
L'ADMR de Clisson Val de Sèvre recrute des aides à domicile et auxiliaires de vie en CDI. Objectif : contribuer à améliorer la qualité de vie quotidienne des personnes accompagnées. Vous interviendrez auprès de personnes âgées, dépendantes, en situation de handicap et des familles pour des tâches de la vie quotidienne. Postes à pourvoir dès que possible avec une formation accueil et intégration en début de contrat de travail. Moyen de locomotion souhaité. Postes sur Clisson, St Hilaire de Clisson, Gorges, Mouzillon, Vallet, Boussay, Gétigné, La Chapelle Heulin, St Julien de Concelles, Divatte sur Loire, La Remaudière, La Regrippière, La Boissière du Doré, Le Loroux Bottereau, Maisdon sur Sèvre, Le Pallet, Monnières, Saint Lumine de Clisson. Salaire : de 10,48 €/h à 12,47€/h en fonction de l'expérience + indemnités kilométriques : 0,37€/km + téléphone professionnel, mutuelle obligatoire. Adresser CV et lettre de motivation à paysduvignoble@fede44.admr.org ou au 02 40 54 84 45. Contact : 02 40 54 84 45.

AU CINÉ-LOROUX

Pass sanitaire obligatoire (+de 18ans)

DE SON VIVANT
VEN 7 JAN 20H30

LES TUCHE 4
SAM 8 JAN 20H30
DIM 9 JAN 15H

L'ÉVÈNEMENT
DIM 9 JAN 20H30
LUN 10 JAN 20H30

SPIDER-MAN : NO WAY HOME
MER 12 JAN 20H30
VEN 14 JAN 20H30

MINCE ALORS 2 !
SAM 15 JAN 20H30
DIM 16 JAN 15H

PRINCESSE DRAGON (à partir de 3 ans)
DIM 16 JAN 10H30

WEST SIDE STORY
DIM 16 JAN 20H30 - VF
LUN 17 JAN 20H30 - VO

MATRIX RÉSURRECTIONS
MER 19 JAN 20H30
VEN 21 JAN 20H30

ANIMAL
JEU 20 JAN 20H30
Ciné Débat en partenariat avec LA CANOPEE de ST YO

LE FIL, FLASH D'INFOS MUNICIPALES DU LOROUX-BOTTEREAU
Directeur de la publication : Emmanuel RIVERY, Maire
Mise en page : Séverine COLLIN
Impression : Mairie du Loroux-Bottereau. Tirage : 900 exemplaires.

PROCHAIN FIL

Du 21 janvier au 3 février 2022
Dépôt des articles avant le lundi 17 janvier 2022 à 12h
Vous pouvez envoyer vos articles à lefil@loroux-bottereau.fr

INFOS PRATIQUES

Hôtel de Ville du Loroux-Bottereau
14 place Rosmadec
44430 Le Loroux-Bottereau
02 51 71 91 00
Horaires : Lundi-Vendredi 9h-12h / 13h30-17h **Samedi** 9h30-12h
(État-civil uniquement).