Le FIL

LE FLASH D'INFORMATIONS MUNICIPALES DU LOROUX-BOTTEREAU

N° 203 - du 23 février au 7 mars 2024

Recevez chaque semaine par e-mail les infos de votre ville : www.loroux-bottereau.fr/newsletter

AGENDA

Veil'Noz
Samedi 24 février, dès 20h
Palais des Congrès

Concours communal des vins
Dimanche 25 février, à 12h15
Médiathèque Les Quatre Vents

Semaine des Droits des femmes
Du 4 au 9 mars

Concert rock
Samedi 9 mars, dès 19h
Sur réservation—Le Labo

Soirée d'accueil des nouveaux habitants
Vendredi 5 avril, 19h
Sur réservation—Médiathèque

CEP Party
Du 2 au 19 avril
Palais des congrès

VEIL' NOZ

La Scottish Lorousaine vous attend samedi **24 février dès 20h** pour son Veil'noz spécial 50 ans au Palais des Congrès. Les membres de l'association espèrent vous voir nombreux et retrouver un maximum d'anciens membres pour marquer ensemble ce premier événement du jubilé. Au programme : chants, musique, danse, jeux... *Participation libre.*

TRAVAUX RUE DE LA LOIRE

Des travaux de finition de la voirie auront lieu **du 26 février au 1er mars**, rue de la Loire, devant la nouvelle école St Anne - St Jean-Baptiste. Ils consistent en la création d'un dos d'âne, la reprise de l'enrobé et l'installation de signalisations, pour le confort et la sécurité des usagers. De ce fait, la rue de la Loire sera bloquée entre l'intersection avec la rue des Colibris et celle avec la route de Nantes. Une déviation sera mise en place.

CONCOURS COMMUNAL DES VINS

Le traditionnel concours communal des vins aura lieu **dimanche 25 février** à la Tannerie. Toutes les Lorousaines et tous les Lorousains sont invités à la **proclamation des résultats et au vin d'honneur à partir de 12h15 à la médiathèque**.

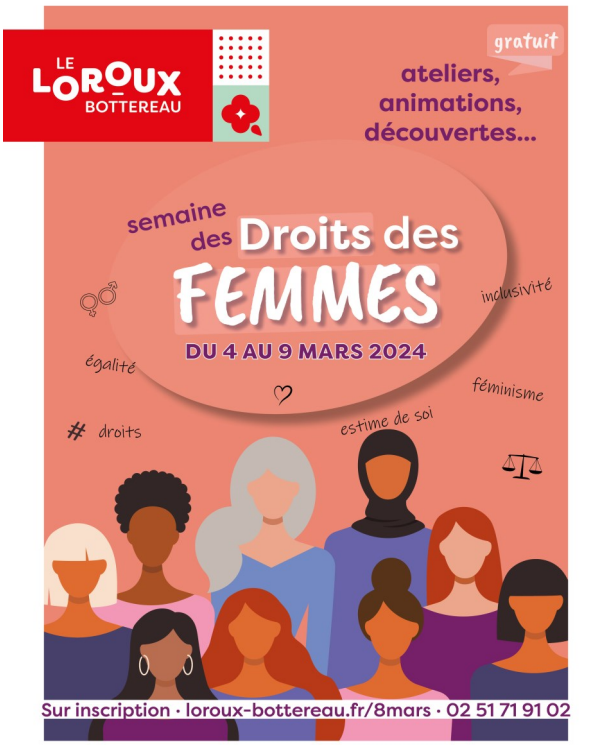

LA SEMAINE DES DROITS DES FEMMES

La Journée internationale des droits des femmes trouve son origine dans les manifestations de femmes au début du XXe siècle, en Europe et aux États-Unis, réclamant des meilleures conditions de travail et le droit de vote.
Depuis 1975, le 8 mars est une journée de rassemblements à travers le monde et l'occasion de faire un bilan sur la situation des femmes, fêter les victoires et les acquis, faire entendre leurs revendications et améliorer leur situation.
Au Loroux-Bottereau, 70 % des personnes rencontrées par les deux agentes du CCAS sont des femmes. Leur consacrer une semaine, plutôt qu'une seule journée, était une évidence. Les divers temps qui la composent ont pour leitmotiv l'estime de soi. Une confiance en soi parfois mise à mal par les regards extérieurs ou les difficultés de la vie. Ce thème n'a pas été choisi au hasard. Il a été pensé et travaillé ces derniers mois par l'équipe du CCAS accompagnée d'un groupe de citoyennes volontaires.

Du lundi 4 au samedi 9 mars, vous pourrez vous informer sur la situation des femmes et participer à divers ateliers gratuits : bien-être, conférence sur l'évolution des femmes, échanges, détente, ciné-débat, auto-défense, shooting photo… La plupart se dérouleront dans la salle qui se situe derrière la police municipale (place Rosmadec, ancien office de tourisme).

Retrouvez le programme complet et inscrivez-vous sur www.loroux-bottereau.fr/8mars
Infos au 02 51 71 91 02

LE LABO

Le café est ouvert les mercredis de 9h à 18h, les jeudis (si bénévoles) de 9h à 18h et les vendredis (si bénévoles) de 9h à 20h.
NOUVEAU : le café ouvre les dimanches après-midi, de 14h à 18h, jusqu'au 10 mars inclus.
Les mercredis au café : retrouvez des animations pour petits et grands

Les RDV du Labo :
23/02 à 20h30 : Petites histoires d'un biologiste avec Guy
24/02 à 10h : atelier entre femmes avec Emmanuelle
29/02 à 20h : découverte d'un auteur local : Laurent vous raconte son 6ème roman !
01/03 à 20h30 : Soirée jeux par les P'tits joueurs
08/03 à 20h30 : Soirée astronomie avec Tony.
09/03 de 10h à 12h : Ouverture de la ludothèque.

Les vacances au Labo
Semaine 1 & 2 : Le café est ouvert comme toutes les semaines, du mercredi au vendredi.
Stage créatif COMPLET
Atelier parent-enfant jardinage le mercredi 6 mars de 10h à 12h
Brunch le vendredi 8 mars à 11h
Ces activités sont sur réservation !

CONCERTS :
2 mars à 19h : Concert ROCK au Labo – Sur réservation
9 mars à 19h : scène ouverte avec Sandrine.

RENCONTRE :
7 mars à 20h : réunion ouverte à tous (point sur les activités, préparation des concerts de l'année).
23 mars à 17h : assemblée générale de l'association – ouverte à tous

Ludothèque :
La Ludothèque du Labo vous propose maintenant en plus des jeux de société, des malles de jeux ! Pour tous les âges et tous les goûts !
Vous pouvez venir emprunter vos jeux les mercredis de 9h à 18h, les vendredis de 9h à 20h et les samedis 1 fois par mois selon le calendrier 2024. Parlez-en autour de vous !

Contact : 09 73 28 87 34
ou contact@asso-le-labo.fr,
ou venez les rencontrer au café
(7 rue de la Loire)

SOIRÉE DES NOUVEAUX LOROUSAINS

Vous avez emménagé au Loroux-Bottereau depuis le 1er janvier 2023 ? Bienvenue dans la commune ! La Municipalité a le plaisir de vous inviter à un moment convivial de rencontre des nouveaux Lorousains, le **vendredi 5 avril à 19h** à la Médiathèque Les Quatre Vents. *La soirée étant sur inscription uniquement, nous vous remercions de confirmer votre présence jusqu'au vendredi 22 mars sur www.loroux-bottereau.fr/nouveaux-habitants ou au 02 51 71 91 06.*

FLEURISSEZ VOS PIEDS DE MURS

La ville vous propose de fleurir le trottoir qui borde votre maison. Le principe est simple : vous faites la demande ; les services municipaux étudient la possibilité et si la réponse revient positive alors les agents des services techniques enlèvent quelques centimètres de bitume devant chez vous et à vous d'y planter des fleurs ou des petits arbustes ! Ce geste citoyen vous permettra de participer à la qualité de vie de votre quartier pour des espaces urbains apaisés et agréables. Il favorisera la nature en ville et les échanges avec les autres, notamment entre voisins ! A vous de jardiner maintenant ! *Téléchargez la Charte de végétalisation des pieds de murs et façades sur le domaine public sur www.loroux-bottereau.fr/jefleuris*

JARDINS FAMILIAUX

L'association Les Terrasses Bio-Lorousaines propose des parcelles . Ces jardins sont accessibles à tous les résident·es du Loroux-Bottereau. Pour toute demande d'inscription et renseignements, veuillez déposer cette demande à l'Accueil de la Mairie ou écrire à Hôtel de Ville du Loroux-Bottereau -14 place Rosmadec. Merci de préciser sur les enveloppes « Association Les Terrasses- Bio Lorousaines ». Vous pouvez également envoyer une demande à *lesterrassesbiolorousaines@gmail.com*

THÉ DANSANT

Les Amis de la M.A.S. organisent un thé dansant avec l'orchestre Label Danse **dimanche 25 février de 14h30 à 19h30** au Palais des Congrès du Loroux-Bottereau. *Tarif: 12€ : brioche et boissons comprises.*

PARTICIPEZ À LA FÊTE DE LA MUSIQUE !

La Fête de la Musique aura lieu **samedi 22 juin** au Loroux-Bottereau.
Vous êtes chanteur, danseur, musicien ? en groupe ou en solo ? Vous souhaitez vous produire devant un public enthousiaste et chaleureux, dans des conditions optimales ? Les inscriptions sont ouvertes jusqu'au 5 avril ! Associations lorousaines, vous souhaitez tenir un stand et, à ce titre, obtenir une subvention spécifique (en plus de passer un moment agréable dans une ambiance conviviale !) ? Le service évènementiel n'attend que vous ! *Infos et inscriptions sur www.loroux-bottereau.fr/participer-fete-musique-2024/*

FIN DU SOLIBUS

Le Projet expérimental SOLIBUS ASUR lauréat de l'AAP, financé initialement par France Relance, géré par l'ASBL depuis le 1er septembre 2021 pour une durée de 24 mois s'arrête faute de financement pérenne. De plus la situation économique de l'association ne peut pas permettre la continuité de ce dispositif au-delà du 29 février 2024.

FESTIVAL CEP PARTY

Du **2 au 19 avril**, on fête les 20 ans de Cep Party ! Théâtre, Cirque, Ciné-concert, Musique, Théâtre d'objets, Flash mob mais aussi des ateliers et une expo... pour les enfants et les ados !
Le Loroux-Bottereau accueillera le spectacle "Toyo" de la compagnie Les Colporteurs **mercredi 17 avril à 16h** au Palais des Congrès.
Le programme complet et les réservations pour les spectacles de ce festival du Vignoble Nantais sont disponibles sur www.champilambart.fr

SALON DE L'INSTRUCTION

Mettre à l'honneur l'émancipation et la liberté de conscience par 1001 modalités de s'instruire : telles sont les missions du Salon de l'Instruction. Organisé par des parents instructeurs faisant l'Instruction En Famille, avec les associations S'instruire en Pays de la Loire (agréée Jeunesse Éducation Populaire) et Ça bourgeonne, ce Salon est l'occasion de communiquer sur les droits de l'enfant et sur la discrimination, présenter les différentes modalités d'instruction possibles, mettre en lumière la grande diversité des façons de s'instruire avec différents ateliers. **Vendredi 8 mars** au Palais des Congrès du Loroux-Bottereau, *gratuit, pour tous les âges, accessible aux personnes à mobilité réduite. Renseignements au 06 87 33 44 09 ou à sinstruire.pdl@gmail.com*

THÉÂTRE

LA POUBELLE AU BOIS DORMANT

La compagnie Lorousaine la Petite Main joue son spectacle "La poubelle au Roi dormant" **du 26 février au 3 mars** au Théâtre de La Ruche à Nantes. « Le Roi dort et ne se lève plus. Poubelles et potagers sont pillés. La nuit, les cuisines semblent habitées. Au château, la Reine est dépassée. Entourée de personnages passablement incompétents, elle mène l'enquête. »
Infos et réservations sur theatrelaruche.wixsite.com/laruche/fevrier/poubelle-roi

FEU MONSIEUR DE MARCY

La troupe de théâtre de Saint-Julien de Concelles, Comédivatte vous présente sa nouvelle pièce "Feu Monsieur de Marcy" **du 9 au 23 mars** à la Quintaine. « Dans une paisible maison de campagne, en 1912, des amis entreprennent une séance de spiritisme pour invoquer l'esprit de Monsieur de Marcy, ancien propriétaire de la maison. Mais rien ne se passe comme prévu.... » *Les réservations sont ouvertes via le site comedivatte.fr*

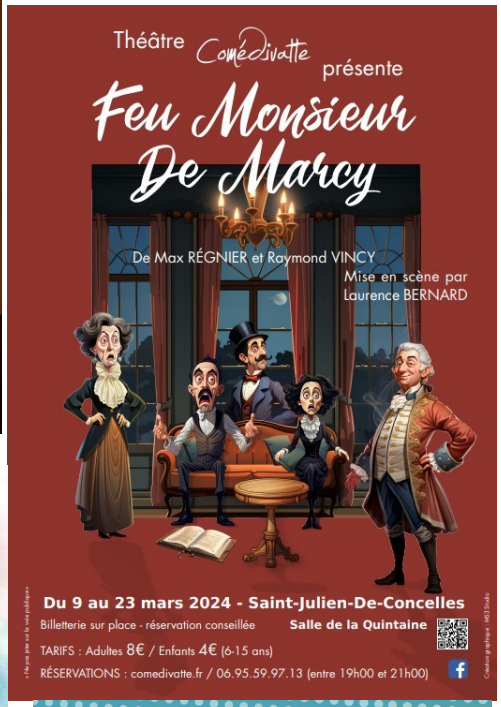

LES VACANCES POUR VOS ENFANTS AVEC VIVAL, C'EST TOUT NATUREL !

Pourquoi ne pas faire découvrir un joli petit coin d'Auvergne à vos enfants ?
VIVAL, association intercommunale soutenue par la CCSL, organise à nouveau cette année, ses différents séjours de vacances pour enfants en Haute-Loire, à St Julien d'Ance, au cœur de l'Auvergne :

- **COLOS ENFANTS** (enfants nés entre 2013 et 2016) : "Un bol d'oxygène en pleine nature!". Deux formules : du 6 au 13 juillet ou du 6 au 19 juillet 2024 (hébergement au sein de la maison) : activités et jeux de pleine nature, canoë-kayak, via-ferrata, bivouac, rando, veillées … *Tarif pour 8 jours : 420 € CCSL – 485 € hors CCSL (dont 5€ d'adhésion)*
Tarif pour 14 jours : 720 € CCSL – 830 € hors CCSL (dont 5€ d'adhésion)
- **CAMP PRÉ ADOS** (enfants nés entre 2010 et 2012) : " Le goût de l'aventure" - du 6 au 19 juillet (hébergement sous tente 3-4 personnes ou dans la maison en cas de mauvais temps) : activités "nature", mini-camp avec canyoning et via-ferrata, bivouac, grands jeux, rallye, soirées animées… *Tarif pour 14 jours : 780 € CCSL- 885 € hors CCSL (dont 5€ d'adhésion)*

Présence de Michel MOUILLE, animateur en éducation à l'environnement pour les activités de sensibilisation à l'environnement, de découvertes de la faune et de la flore de ce milieu de moyenne montagne et pour des activités autour de la cuisine alternative.
Inscription en ligne uniquement sur le site www.colonie-vacances-auvergne.fr

PLACES EN CRÈCHE

La micro-crèche Nature et Patouille située au Loroux-Bottereau a des places disponibles pour accueillir vos enfants le mercredi à partir de septembre 2024. Projet pédagogique qui s'axe autour du lien avec la nature : sorties régulières dans les alentours (forêt, éco-pâturage). Renseignements au 09 86 29 36 61 ou natureetpatouille@gmail.com

VIDE-GRENIERS

VENTE À 1€ AUX FRINGUÉS MALINS

Avant de sortir la collection de printemps, une **vente exceptionnelle à 1€** sera organisée sur tous les **vêtements d'hiver le vendredi 1er Mars de 14h30 à 18h et le samedi 2 Mars de 10h à 12h30.** Les Fringués Malin sont une association à but humanitaire ; chaque achat contribue à une action sociale. *Infos : 11 rue de Bre-*

AU CINÉ-LOROUX

COCORICO
SAM 24 FEV 20H30
DIM 25 FEV 15H

SOUS LE VENT DES MARQUISES
VEN 23 FEV 20H30
DIM 25 FEV 20H30

LA ZONE D'INTÉRÊT (VO)
LUN 26 FEV 20H30

LÉO, LA FABULEUSE HISTOIRE DE LÉNARD DE VINCI
MER 28 FEV 15H

MAISON DE RETRAITE 2
MER 28 FEV 20H30
VEN 1er MARS 20H30
SAM 2 MARS 20H30

KRISHA ET LE MAITRE DE LA FORET (à partir de 8 ans)
DIM 3 MARS 15H

LE BONHEUR EST POUR DEMAIN
DIM 3 MARS 20H30

LES LUEURS D'ADEN (VO)
LUN 4 MARS 20H30

RETROUVEZ LES PROGRAMMES DU CINÉ LOROUX SUR SON NOUVEAU SITE : www.cine-loroux.fr

LE LOROUX BOTTEREAU

LE FIL, FLASH D'INFOS MUNICIPALES
DU LOROUX-BOTTEREAU
Directeur de la publication :
Emmanuel RIVERY, Maire
Conception : S. COLLIN & R. TANGUY
Impression : Mairie du Loroux-Bottereau
Tirage : 1350 exemplaires.

PROCHAIN FIL

Du 8 mars au 21 mars 2024
Dépôt des articles avant le mardi 5 mars 2024 à 12h
Vous pouvez envoyer vos articles à
lefil@loroux-bottereau.fr

INFOS PRATIQUES

Hôtel de Ville du Loroux-Bottereau
14 place Rosmadec
44430 Le Loroux-Bottereau
02 51 71 91 00
Horaires : Lundi-Vendredi 9h-12h / 13h30-17h **Samedi** 9h30-12h
(État-civil uniquement).

Suivez @lorouxbottereau !
facebook.com/lorouxbottereau