Le FIL

LE FLASH D'INFORMATIONS
MUNICIPALES DU LOROUX-BOTTEREAU

N° 158 du 4 mars au 17 mars 2022

www.loroux-bottereau.fr

AGENDA

Rencontres d'informations
Élus-référents-habitants
Samedi 12 mars à 10h30
Espace de la Gare, salle Jeunesse
Rue d'Anjou, Le Loroux-Bottereau

Echanges *A table les petits* (Festi'Famille)
Mardi 8 mars à partir de 9h
Maison de l'Enfance
Rue d'Anjou, Le Loroux-Bottereau

Les Restos du Cœur
Inscriptions pour la Campagne d'été 2022
Mardi 8 mars de 14h à 17h
Mercredi 9 mars de 16h30 à 18h00
70 Rue de la Fidèle, Le Loroux-Bottereau

Soirée du LLOSC
Samedi 12 mars à partir de 19h30
Palais des Congrès, Le Loroux-Bottereau

Le placard des p'tits loups (vide grenier)
Dimanche 13 mars de 9h30 à 17h30
Palais des Congrès, Le Loroux-Bottereau

Ateliers « Etre grands-parent aujourd'hui »
- **Vendredi 18 mars de 15h à 17h**

Café des grand-parents
Médiathèque de Vallet
- **Vendredi 1er avril à 20h (sur inscription)**

Spectacle humoristique
Etre grand-parent aujourd'hui
Palais des Congrès, Le Loroux-Bottereau
- **Vendredi 15 avril de 14h à 16h (sur inscription)**

Atelier cuisine sur le thème *Dis Papy, Mamie on fait quoi aujourd'hui?*
Centre socioculturel, St Julien de Concelles

Opération Toutes Pompes Dehors
Du 14 au 26 mars
Hôtel de Ville du Loroux-Bottereau

Elections présidentielles
Dimanches 10 avril et 24 avril
Palais des Congrès, Le Loroux-Bottereau

INFOS MUNICIPALES

Emmanuel RIVERY
Le Maire

Chères Lorousaines et chers Lorousains,
La période que nous vivons vient de prendre une nouvelle dimension. Après deux ans de pandémie, c'est la guerre aux portes de l'Europe qui nous projette dans un climat nourri d'incertitudes pour tous. Dans ce contexte, appliquons les principes de base que sont la solidarité et le respect de l'autre. C'est pourquoi, en coordination avec la Préfecture, notre commune prendra toute sa part dans l'aide aux réfugiés Ukrainiens. Souhaitons-leur et souhaitons-nous des jours meilleurs.
Bien à vous.

SOUTIENS A L'UKRAINE

- En soutien aux Ukrainiens et contre la guerre, le clocher du Loroux-Bottereau est éclairé aux couleurs de l'Ukraine.
- La commune s'est engagée auprès de la Préfecture pour mettre à disposition un logement en vue d'accueillir une famille Ukrainienne.
- Ouest France Solidarités.

Vous souhaitez venir en aide aux Ukrainiens? Vous pouvez adresser vos dons à Ouest-France Solidarités, Aides aux Ukrainiens, 10 rue du Breil 35051 Rennes Cedex 9.

- Banque Humanitaire.

A la Banque Humanitaire du Pallet, vous pouvez apporter vos dons à la Chapelle Saint-Michel, au Pallet, les mardis et jeudis de 14 h à 18 h et les samedis de 9 h à 12 h. Vous pouvez également envoyer un chèque mentionné au dos « Ukraine » à Banque Humanitaire, Chapelle Saint Michel, 44330 Le Pallet. Un reçu fiscal vous sera transmis en retour.

ELECTIONS PRESIDENTIELLES

Dimanches 10 avril et 24 avril 2022.
Le service élections a besoin de scrutateurs. Pour tous renseignements ou inscriptions prendre contact en mairie au 02 51 71 91 01.

RENCONTRE D'INFORMATION ÉLUS-RÉFÉRENTS-HABITANTS

Nous vous informons que la réunion prévue samedi 5 mars est reportée courant deuxième quinzaine de mars. Villages concernés (secteur 16) : Le Moulin des Landes, Le Rosier, La Haute Fennetière, La Charbonnerie, La Suze, L'Enaudière, Rivaud, Les Filières, Le Souchet, La Rinières des Landes, La Croix de la Rinière, La Martinière, Les Régales, La Brégeonnière, Le Moulin des Brosses.

Samedi 12 mars 2022, RDV à l'Espace de la Gare, salle Jeunesse, rue d'Anjou au Loroux-Bottereau à 10h30.

Villages concernés (secteur 6) : La Durandière, Les Fresches, La Noé Bachelon, La Coraudière, La Cour, La Fresnaie, Le Tertre + quartier centre-ville (rue Louis Lumière, rue du Fief Heulin, rue Retailleau).

CENTRE COMMUNAL D'ACTIONS SOCIALES (CCAS)

Dans le cadre de la journée de la femme du 8 mars, votre CCAS organise une collecte de produits hygiéniques pour les femmes en précarité menstruelle en mairie du 7 au 19 mars.

Mardi 8 mars de 9h30 à 12h et de 13h30 à 17h le CCAS **accueille sans rendez-vous toutes les femmes** qui souhaitent connaître leurs droits et savoir comment agir… Précarité ? Violences ? Impayés ? Séparation ? Pension alimentaire ?

Mercredi 9 mars de 18h30 à 20h, le CCAS vous propose un **cours collectif gratuit de self défense** pour toutes les femmes à partir de 18 ans. Uniquement sur inscription par téléphone au 02 51 71 91 02 ou à l'accueil en mairie (le lieu sera indiqué au moment de l'inscription). Le cours sera animé par l'association *Au Wing Chun Defense System*. L'instructeur Johan prône le développement personnel via la discipline et propose des cours orientés à la fois sur le conditionnement physique, le renforcement de l'esprit, le courage et la confiance en soi.

MÉDIATHÈQUE MUNICIPALE LES QUATRE VENTS

***Ateliers numériques* vendredi 11 et 18 mars** de 13h30 à 15h. Vous ne maitrisez pas très bien votre ordinateur, tablette ou smartphone, Pierre-Yves est là pour vous former.

***Autour du jeux* mercredi 9 mars** de 14h30 à 17h30 à partir de 6 ans : Annabelle et Françoise vous présentent leur sélection de jeux de société à tester.

***Gaming lab'* mercredi 16 mars** entre 14h30 et 17h30 à partir de 9 ans : Pierre-Yves vous fait tester ses coups de cœur en jeux vidéo.

MAISON DE L'ENFANCE

251 rue d'Anjou, Le Loroux-Bottereau
02 51 71 90 15
secretariat-mde@loroux-bottereau.fr

A table les petits !

Dans le cadre du festival Festi'Famille, le multi-accueil de la Maison de l'Enfance du Loroux-Bottereau vous invite a un moment de partage autour de l'alimentation des petits, **mardi 8 mars**. Trois créneaux horaires de 9h à 10h, de 10h15 à 11h15 et de 11h30 à 12h30 pour échanger sur les étapes de l'alimentation, l'équilibre alimentaire, l'éducation au goût, l'allaitement maternel et plein d'autres sujets. Sur inscription.

Etre grand-parent aujourd'hui.

La Maison de l'Enfance et ses partenaires organisent des actions autour de la grand-parentalité.

- **Café des grands-parents**. Des réponses aux questions que l'on se pose quand on est grand-parent, **vendredi 18 mars** de 15h à 17h, Médiathèque de Vallet.
- ***Etre grand-parent aujourd'hui.*** Spectacle humoristique **vendredi 1er avril** à 20h au Palais des Congrès du Loroux-Bottereau.
- ***Dis papy, mamie, on fait quoi aujourd'hui?*** Atelier **vendredi 15 avril** au CSC Loire Divatte, à St Julien de Concelles.

Sur inscription au 02 51 71 90 15 ou à secretariat-mde@loroux-bottereau.fr

AU LOROUX

MARCHÉ DU LOROUX

Un nouveau commerçant s'installe sur le marché du dimanche pour vous proposer une gamme de différents fromages de qualité.
tout1fromage44@gmail.com

TOUTES POMPES DEHORS

Du 14 au 26 mars

Toutes Pompes Dehors se mobilise pour récupérer vos chaussures (usagées mais encore portables) et les recycler afin d'offrir des vacances aux enfants de l'association ONCO Plein Air, soignés pour un cancer au CHU de Nantes et au CHU d'Angers . Plus que jamais on compte sur vous, venez les déposer à l'accueil de la mairie du Loroux-Bottereau.

LE PLACARD DES P'TITS LOUPS

L'amicale Laïque et l'association des parents d'élèves des écoles Maxime Marchand organisent un vide-grenier spécial enfance **dimanche 13 mars 2022 de 9h30 à 17h30** au Palais des Congrès.

CLUB DES BONS AMIS

Dimanche 6 mars thé dansant au Palais des Congrès à 14h30. Entrée 10€.

Jeudi 17 mars concours de belote à partir de 13h30 à la Tannerie.

Vendredi 18 mars Assemblée Générale et élections du Conseil d'administration à partir de 10h suivi du repas au Palais des Congrès.

Mardi 10 mai sortie du club en autocar. Le grand chemin entre Maine et Normandie. Tarif : 69€/personne. Fin des inscriptions le 31 mars.

Mardi 14 juin, sortie en autocar pour la fête de la langoustine à Muzillac. Tarif : 69€ /personne. Fin des inscriptions le 15 avril.

LES RESTOS DU CŒUR

ad44.leloroux@restosducoeur.org

Les inscriptions pour la campagne d'été 2022 des Restos du Cœur du Loroux-Bottereau auront lieu **mardi 8 mars** de 14h à 17h **et mercredi 9 mars** de 16h30 à 18h. Documents à fournir : pièce d'identité pour chaque membre de la famille, (passeport, titre de séjour, récépissé Préfecture, attestation AIDA), livret de famille, extrait d'acte de naissance pour les enfants, bulletins de salaire, retraite, pensions, allocations pôle emploi, attestation CAF quotient familial et APL, MSA ou attestation de non-droit, carte vitale, PUMA, AME, quittance de loyer, attestation d'hébergement, avis d'imposition, factures, échéanciers.

LE LLOSC

Le club de foot Le LLOSC organise une soirée dansante au Palais des Congrès du Loroux-Bottereau **samedi 12 mars** à partir de 19h30 avec Atlantic' Team. Dress Code : en rouge et blanc. Pass sanitaire obligatoire. Renseignements au 06 21 00 65 69 ou 06 98 85 22 97.

COMITE DE JUMELAGE LOIRE-DIVATTE

jumelage.loiredivatte@gmail.com

Assemblée Générale **vendredi 11 mars** à 20h, salle Frédéric Praud au Loroux-Bottereau. Il sera évoqué l'accueil des Allemands, Anglais et Roumains pour la célébration des anniversaires de jumelages, ainsi que les échanges de jeunes cet été.

SÉANCE DE SHIATSU

Offrez-vous une séance de Shiatsu. Efficace en cas de troubles du sommeil, de problèmes de dos, de stress au travail, d'anxiété. Renseignements au 07 82 20 05 34 ou sur loroux.shiatsu@gmail.com

AUTOUR DU LOROUX

ASSOCIATION YAPO'SSO

L'association Yapo'sso invite la troupe *Drop's Show* pour une soirée spectacle **samedi 12 mars** à St Julien de Concelles, salle de la Quintaine. Les bénéfices de la soirée serviront à réaliser le forage dans un village reculé au Togo qui ne dispose d'aucun point d'eau potable et l'envoi d'un conteneur de fournitures médicales également au Togo. Renseignements au 06 66 46 42 42 ou sur asso.yaposso@gmail.com

CENTRE SOCIOCULTUREL LOIRE-DIVATTE

2 rue Félix Praud, St Julien de Concelles

accueil@csc-loiredivatte.asso.fr

Vendredi 4 mars atelier jeux de société. **Vendredi 11 mars** puzzle. **Mardi 15 mars** sortie musée du Vignoble Nantais (4,50€ sur inscription au 02 40 36 87 76).

Vendredi 18 mars atelier papier mâché. **Vendredi 25 mars** jardinage. **Vendredi 1er avril** réalisation d'un photophore. Gratuit.

Dimanche 3 avril de 10h à 13h et de 14h à 18h, journée jeux et Escape Game. Gratuit. Sur inscription au 02 40 36 87 76.

Les stéréotypes du genre

Samedi 19 mars, au CSC Loire-Divatte,

- Temps d'échange *Education, à nous de jouer* de 10h à 12h.
- Atelier *Splash histoire.* Initiation à l'illustration de 14h à 15h15 pour les 6-9 ans et de 15h30 à 16h45 pour les 8-12 ans.
- Atelier *Fresque dégenrée et dérangée* de 17h15 à 18h30.

Gratuit sur inscription au 02 40 36 87 76 ou famille@csc-loiredivatte.asso.fr

Fresque collective

Dimanche 20 mars de 10h à 10h45 ou de 11h à 11h45. Gratuit sur inscription au 02 40 36 87 76 ou à accueil@csc-loiredivatte.asso.fr

Du lundi 11 au mercredi 13 avril, de 19h à 21h30, au CSC Loire-Divatte, travail du placement à partir d'un enchaînement chorégraphique.

Inscription au CSC Loire-Divatte jusqu'au 1er avril.

Exposition de la jeune artiste Kalypuss

Du lundi 14 mars au jeudi 14 avril. Exposition de Kalypuss, une jeune artiste autodidacte, tournée vers le féminin. Gratuit.

RACING CLUB NANTAIS

Samedi 2 avril le Racing Club Nantais organise *Les Sentiers des Vignes* (courses de 11km, 21km et 32km) au Plan d'eau du Chêne à St Julien de Concelles.

Inscriptions sur www.timepulse.run

ACCOMPAGNEMENT DES DEMANDEUSES D'EMPLOI ET DES ENTREPRISES

Sensibilisation **jeudis 10 et 17 mars** de 9h30 à 12h30 à Aigrefeuille sur Maine, Complexe des Richardières. Visites d'entreprises les après-midis de ces mêmes dates.

Contacts: celine.naud@manpower.fr
services@semes-44.fr
sophie.chaillou@pole-emploi.fr

LES CLÉS EN FÊTE

Concert *Autour de la clarinette* **samedi 26 mars**, salle La Chapelaine à Divatte Sur Loire. Billets en vente à l'école de musique, auprès des musiciens. Sur réservation 06 73 46 20 01. Tarif : 5€. Gratuit aux moins de 12 ans.

TROC PLANTES

Samedi 26 mars de 9h à 12h. Troc Plantes aux jardins de la salle du Bois Guillet, Barbechat à Divatte sur Loire.

AVIS DES PROFESSIONNELS

RDV DE L'APPRENTISSAGE

La Mission Locale organise les rendez-vous de l'apprentissage mercredi 9 mars à 14h à Aigrefeuille sur Maine.
Ces évènements sont co-animés par 2 CFA. La Mission Locale ouvre cette action à tous les jeunes du territoire : scolaires, stagiaires de la formation pro, salariés et jeunes Mission Locale.

PETITES ANNONCES

AIDE À DOMICILE

Jeune femme propose ses services d'aide à domicile de personnes âgées pour l'aide aux repas, la toilette et le ménage, sur la commune du Loroux-Bottereau. Disponible dès le mois d'avril. Contact : 07 89 54 07 50.

OFFRES D'EMPLOI

TRANSPORTS BRODU

La société de transport Brodu propose un poste de conducteur en transport scolaire. Vous travaillerez le matin et en fin de journée durant les périodes scolaires.
Missions : transporter les élèves entre le domicile et l'établissement scolaire, assurer la sécurité de tous les passagers, maintenir un bon état général du véhicule, réaliser les missions confiées par votre responsable. Taux horaire : 11€14 +ancienneté. CDI temps partiel de 20h à 30h /semaine. Avantages : 4 primes mensuelles, prime annuelle, 13ème mois. Postes basés au Loroux-Bottereau.
Candidature à recrutement@transports-brodu.com

AUX FRINGUÉS MALIN

Destockage de vêtements, chaussures et accessoires **vendredi 4 mars** de 14h30 à 18h et **samedi 5 mars** de 10h à 12h30. Tous les articles sont à 1€. Adresse : 11 rue de Bretagne, St Julien de Concelles.

AU CINÉ-LOROUX

Pass sanitaire obligatoire (+de 18ans)

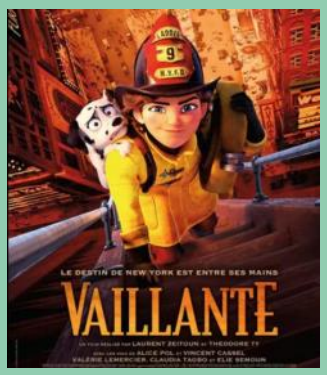

NIGHTMARE ALLEY
VEN 4 MARS 20H30 - VF

MORT SUR LE NIL
MER 9 MARS 20H30
VEN 11 MARS 20H30

PRESQUE
SAM 12 MARS 20H30

VAILLANTE (A partir de 6 ans)
DIM 13 MARS 15H

UN AUTRE MONDE
DIM 13 MARS 20H30
LUN 14 MARS 20H30

ENQUETE SUR UN SCANDALE D'ETAT
MER 16 MARS 20H30
VEN 18 MARS 20H30

FETE DU COURT METRAGE « CINE JE DIS » FAIS-MOI RIRE
JEU 17 MARS 20H30

FETE DU COURT METRAGE "POUR LES P'TITS BOUTS"
INKT + LILLA ANNA (A partir de 3 ans)
DIM 20 MARS 10H30

KING
SAM 19 MARS 20H30
DIM 20 MARS 15H

LA VRAIE FAMILLE
DIM 20 MARS 20H30
LUN 21 MARS 20H30

LE LOROUX BOTTEREAU

LE FIL, FLASH D'INFOS MUNICIPALES DU LOROUX-BOTTEREAU
Directeur de la publication : Emmanuel RIVERY, Maire
Mise en page : Séverine COLLIN
Impression : Mairie du Loroux-Bottereau. Tirage : 900 exemplaires.

PROCHAIN FIL

Du 18 mars au 31mars 2022
Dépôt des articles avant le lundi 14 mars 2022 à 12h
Vous pouvez envoyer vos articles à lefil@loroux-bottereau.fr

INFOS PRATIQUES

Hôtel de Ville du Loroux-Bottereau
14 place Rosmadec
44430 Le Loroux-Bottereau
02 51 71 91 00
Horaires : Lundi-Vendredi 9h-12h / 13h30-17h **Samedi** 9h30-12h (État-civil uniquement).